

koyuncu

**Kurum
Kimliđi
Kılavuzu**

| koyuncu.com

S u n u Ő

Deęerli Arkadařlarım,

Koyuncu Grup olarak bűyűme arzusuyla 52 yıl nce ıktıęımız yolda, stratejilerimiz doęrultusunda gerekleűtireceęimiz hamlelerle yurtii ve yurtdıřında adından sz edilir bir marka haline gelmeyi hedefliyoruz.

Temel felsefe olarak benimsedięimiz gűven kavramını, faaliyet gsterdięimiz tűm alanlarda hissettirme hedefiyle yola devam ederken firmamızın marka alıřmaları konusuna aęırlık verilmesi dűřűncesini tařıyoruz. Bu baęlamda kurumsal tasarım gelerimizin tűműnű bűtűncűl bir űekilde sunan **Koyuncu Grup Kurumsal Kimlik Kılavuzu**'nu oluřturduk.

Bu kılavuzun amacı; Koyuncu Grup ve űirketlerinin kurum ii ve dıřına ynelik tűm iletiřim faaliyetlerinde kullanacaęı grsel ve grafik unsurları dűzenlemek, standardize etmek ve belirli erevelerde kurallara baęlamaktır.

İmaj ve algının doęru bir űekilde ortaya konulabilmesi iin, bu kılavuzda yer alan bilgi ve neriler titizlikle uygulanmalı; kurumsal kimlięe ait tűm unsurlarda kılavuzda yer alan standartlar gz nűnde bulundurulmalıdır.

Bu kılavuz, gűnden gűne bűyűyen firmamızın dinamik yapıya sahip tasarım kitabı olacak; deęiřim ve gűncellemeler ile beslenecektir. Bu kılavuzda yer almayan uygulamalara ihtiya duyulduęunda Koyuncu Grup Kurumsal İletiřim Departmanı'na bařvurulması ve onay alınması gerekmektedir. (kurumsal@koyuncu.com)

Saygılarımla

İbrahim KOYUNCU

İçindekiler

01. Sunuş

02. Index

03. Logo Kullanımları

04. Logo Kullanım Oranları

05. Zeminli Kullanımlar

06. Güvenlik Alanı & Minimum Kullanımlar

07. Kurumsal Yazı Karakterleri

08. Yanlış Kullanımlar

09. Kurum Kimliği Renkleri

10. Antetli Kağıt & Devam Kağıdı

11. Kartvizit

12. Zarf & Diplomat Zarf

13. Torba Zarf

14. E-İmza

15. Personel Kimlik & Ziyaretçi Kartı

16. Cepli Dosya

17. CD Etiket & Zarfı

18. Sunum Şablonu

19. Teşekkür Belgesi

20. Davetiye

21. Not Defteri

22. Küp Notluk

23. Personel Kıyafeti

24. Araç Giydirme

25. Bayraklar

26. Ambalaj Kağıdı

27. Başsağlığı & Vefat İlanı

28. Personel Alım İlanı

29. Alt Grup Logoları

30. Minimum Kullanım Oranları

31. Renk Kullanımı

32. Kartvizit Kullanımı

33. E-imza Kullanımı

Sürelî Formlar & Matbuu Evraklar

35. Fatura

36. İzin Kağıdı

37. Gider Pusulası

38. Tediye Makbuzu

39. Tahsilat Makbuzu

40. Sevk İrsaliyesi

41. Malzeme - Mamul Hareket Fişi

Promosyon Ürünleri

43. Kalem

44. Flash Bellek (USB)

45. Kupa, Karton Bardak & Bardak Altlığı

46. T-Shirt

47. Duvar Saati

48. Çakmak

49. Anahtarlık

50. Şapka

51. Karton Çanta

52. Bez Çanta

Logo Kullanımları

koyuncu logosu kurum kimliğinin temelini oluşturmaktadır.

koyuncu

koyuncu

03

| koyuncu.com

Logo Kullanım Oranları

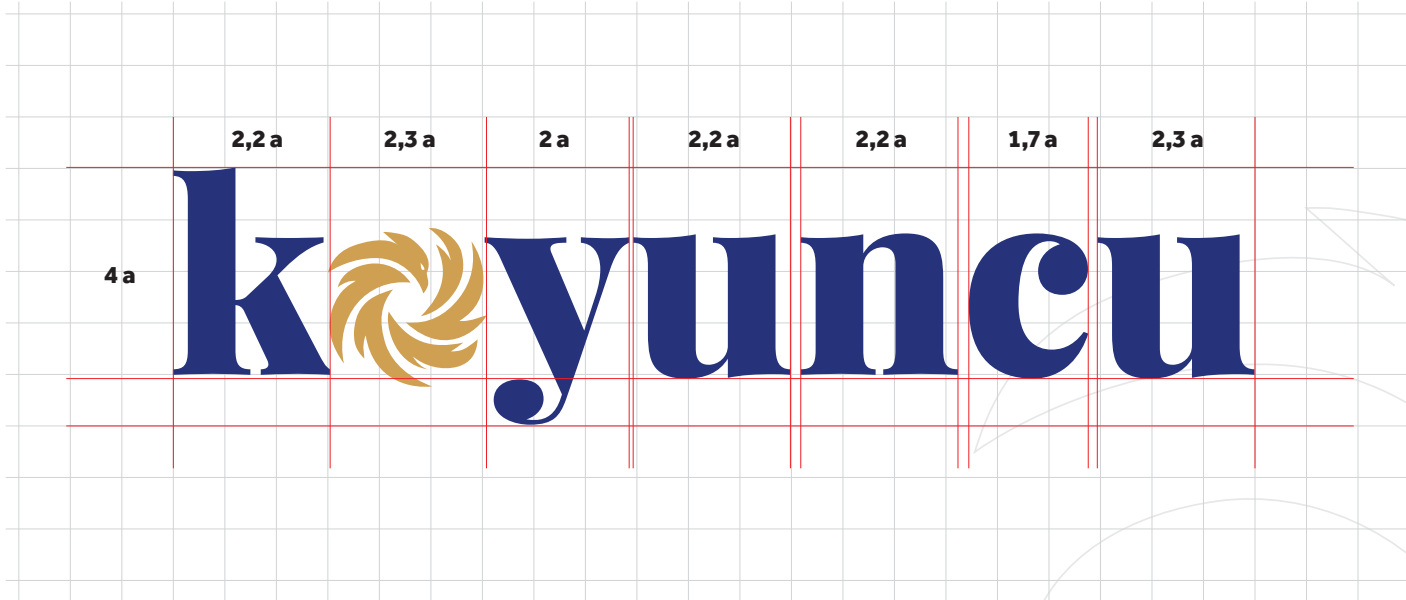

Zeminli Kullanımlar

koyuncu logosu zeminli kullanım örnekleri yandaki gibidir.

Zorunlu olmayan hallerde mutlaka beyaz zemin üzerinde kullanılmalıdır.

Zorunlu hallerde kurumsal renk olan **Pantone Reflex Blue C** zemin üzerinde dişi kullanım tercih edilmelidir.

Logonun siyah / beyaz kullanımında tram tercih edilmemelidir.



Güvenlik Alanı & Minimum Kullanım

koyuncu logosunun
minimum kullanım ölçüsü
2,5 cm'dir.

Bu ölçü dışında küçültülemez.

koyuncu logosunun etrafında
bırakılması önerilen minimum alan
(güvenlik alanı) yanda "y" ile
gösterilen "k" miniskül harfinin
yüksekliği kadar olmalıdır.



koyuncu için yapılacak kurum

içi-dışı iletişim çalışmalarında

Effra font ailesi kullanılmalıdır.

Yardımcı font ailesi olarak

Playfair Display kullanılmalıdır.

Effra

LIGHT

ABCÇDEFGĞHIİJKLMNOÖQPRSŞTUÜVYWXZ
abcçdefgğhiijklmnoöqprsştuüvywxz
1234567890
.,-!'^+%&/)(=?*><

REGULAR

ABCÇDEFGĞHIİJKLMNOÖQPRSŞTUÜVYWXZ
abcçdefgğhiijklmnoöqprsştuüvywxz
1234567890
.,-!'^+%&/)(=?*><

MEDIUM

ABCÇDEFGĞHIİJKLMNOÖQPRSŞTUÜVYWXZ
abcçdefgğhiijklmnoöqprsştuüvywxz
1234567890
.,-!'^+%&/)(=?*><

BOLD

ABCÇDEFGĞHIİJKLMNOÖQPRSŞTUÜVYWXZ
abcçdefgğhiijklmnoöqprsştuüvywxz
1234567890
.,-!'^+%&/)(=?*><

HEAVY

ABCÇDEFGĞHIİJKLMNOÖQPRSŞTUÜVYWXZ
abcçdefgğhiijklmnoöqprsştuüvywxz
1234567890
.,-!'^+%&/)(=?*><

Playfair Display

REGULAR

ABCÇDEFGĞHIİJKLMNOÖQPRSŞTUÜVYWXZ
abcçdefgğhiijklmnoöqprsştuüvywxz
1234567890
.,-!'^+%&/)(=?*><

BOLD

ABCÇDEFGĞHIİJKLMNOÖQPRSŞTUÜVYWXZ
abcçdefgğhiijklmnoöqprsştuüvywxz
1234567890
.,-!'^+%&/)(=?*><

BLACK

ABCÇDEFGĞHIİJKLMNOÖQPRSŞTUÜVYWXZ
abcçdefgğhiijklmnoöqprsştuüvywxz
1234567890
.,-!'^+%&/)(=?*><

Barlow

REGULAR

ABCÇDEFGĞHIİJKLMNOÖQPRSŞTUÜVYWXZ
abcçdefgğhiijklmnoöqprsştuüvywxz
1234567890
.,-!'^+%&/)(=?*><

BOLD

ABCÇDEFGĞHIİJKLMNOÖQPRSŞTUÜVYWXZ
abcçdefgğhiijklmnoöqprsştuüvywxz 1234567890
.,-!'^+%&/)(=?*><

BLACK

ABCÇDEFGĞHIİJKLMNOÖQPRSŞTUÜVYWXZ
abcçdefgğhiijklmnoöqprsştuüvywxz
1234567890
.,-!'^+%&/)(=?*><

Yanlış Kullanımlar

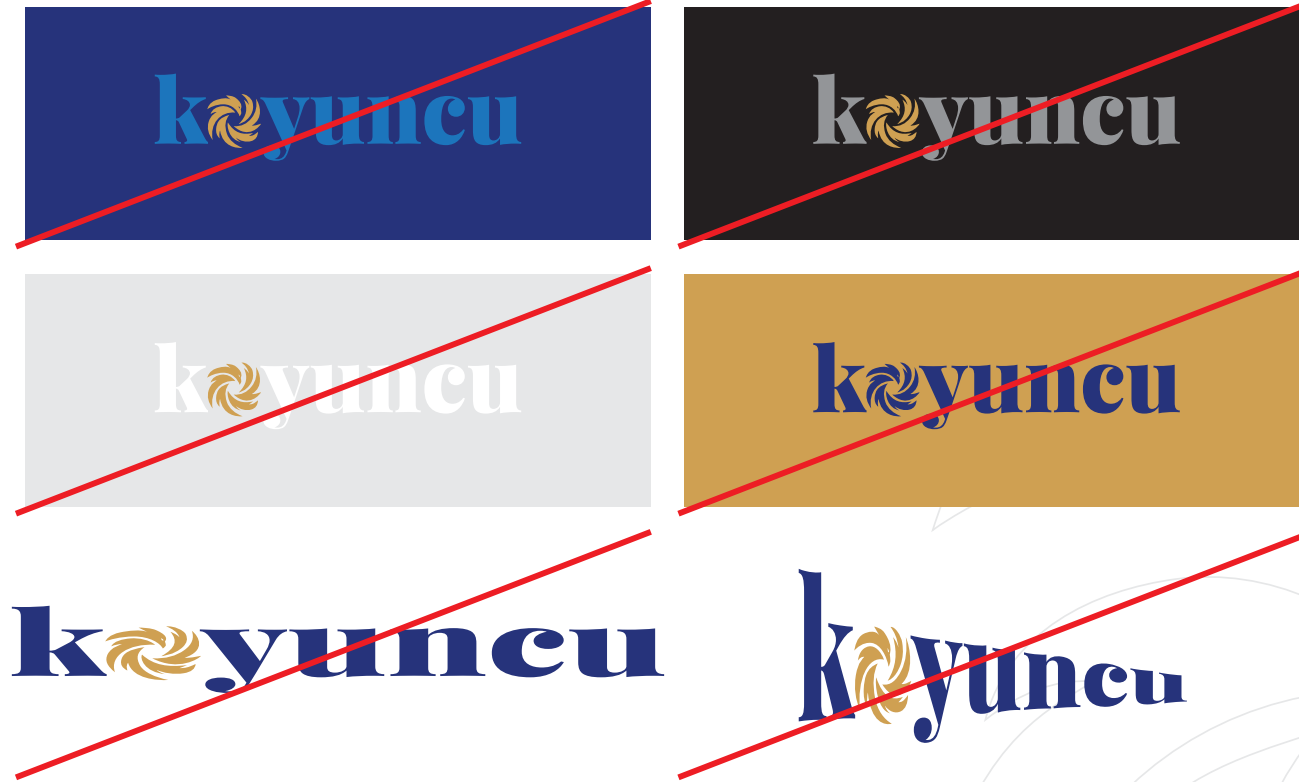

Kurum Kimliđi Renkleri

koyuncu

koyuncu logosunun temel renkleri
yanda açıklanmıştır.



Pantone Reflex Blue C

C:%100 Y:%14

M:%94 K:%12

R:0 G:21 B:136

L:15 a:32 b:-67

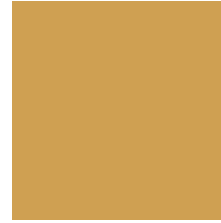

Pantone 7407 C

C:%19 Y:%79

M:%37 K:%0

R:206 G:160 B:82

L:69 a:11 b:46



YARDIMCI RENK

C:%0 Y:%0

M:%0 K:%20

R:209 G:211 B:212

L:84 a:-1 b:-1

09

| koyuncu.com

Antetli Kağıt & Devam Kağıdı

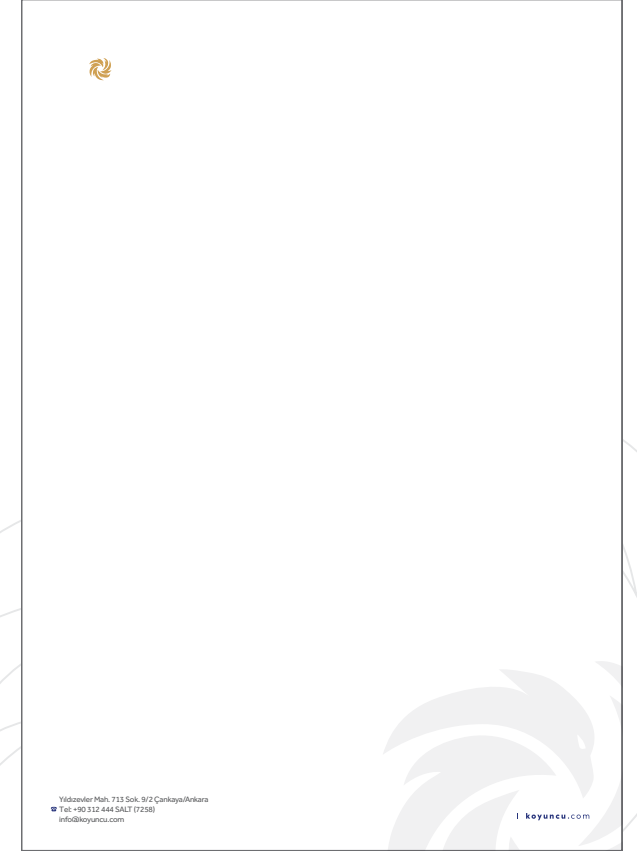
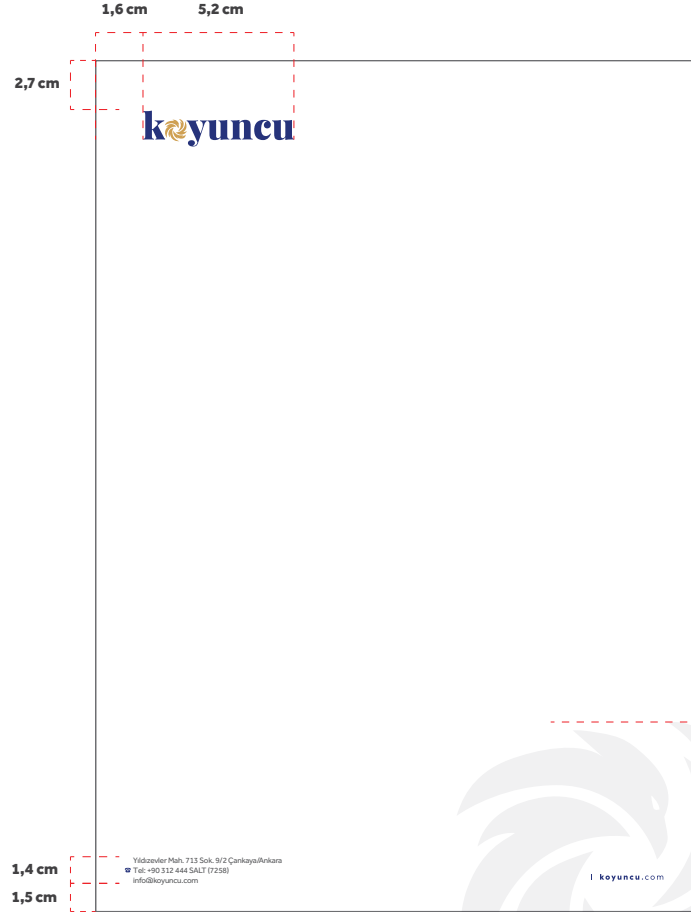

Antetli Kağıt & Devam Kağıdı

Ölçü: A4 (21 cm x 29,7 cm)

Renk: %80 Siyah + 2 Özel Renk

Filigran: %5 Siyah

Kağıt: 110 gr. / 1. Hamur Kağıt

Adres Bloğu

Effra Regular fontu kullanılır ve
8 punto büyüklüğündedir.

Kartvizit

koyuncu

Kartvizit

Ölçü: 8,5 cm x 5 cm

Renk: %70 Siyah + 2 Özel Renk

Filigran: %5 Siyah

Kağıt: 350 gr. / Mat Kuşe + Selefon

İsimlerde **Effra Bold** fontu kullanılır ve 9,5 punto büyüklüğündedir.

Unvan ve adres bloğunda

Effra Regular fontu kullanılır ve

7,5 punto büyüklüğündedir.



| koyuncu.com

Zarf & Diplomat Zarf

Zarf

Ölçü: 17 cm x 25 cm
Renk: %80 Siyah + 2 Özel Renk
Filigran: %5 Siyah
Kağıt: 110 gr. / 1. Hamur Kağıt

Diplomat Zarf

Ölçü: 24 cm x 10,6 cm
Renk: %80 Siyah + 2 Özel Renk
Filigran: %5 Siyah
Kağıt: 110 gr. / 1. Hamur Kağıt

Effra Regular fontu kullanılır ve
8 punto büyüklüğündedir.

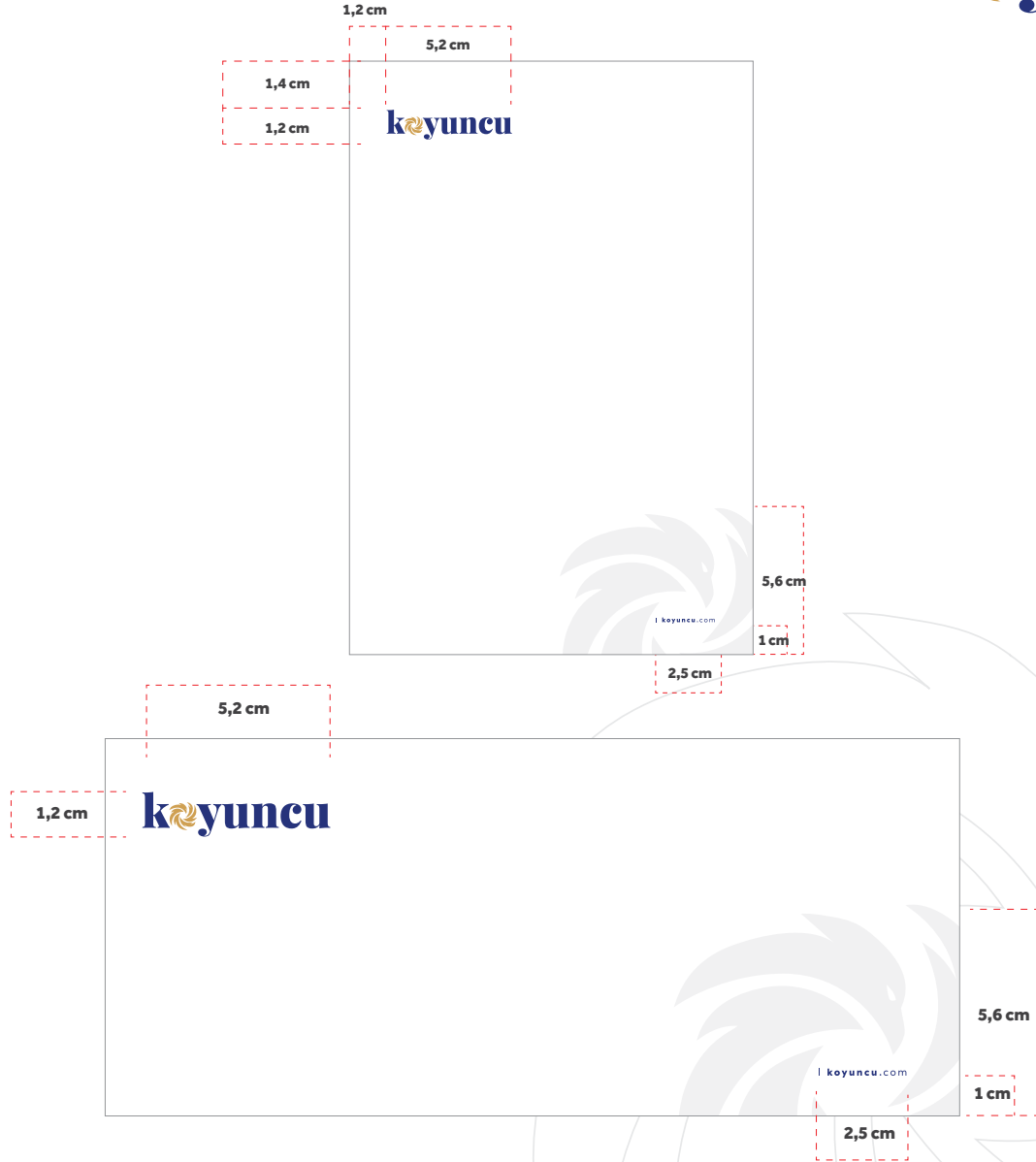

Ölçü: 24 cm x 32 cm
Renk: % 80 Siyah + 2 Özel Renk
Filigran: %10 Siyah (Multiply)
Kağıt: 110 gr. / 1. Hamur Kağıt

koyuncu

Yıldızlar 191, 713 Sk. 9/2 Çankaya/Ankara
Tel: +90 312 444 5432 (7258)
info@koyuncu.com

| koyuncu.com

koyuncu

| koyuncu.com

E-İmza

Ölçü: 536 px x 230 px

Renk: RGB

İsimler **Effra Bold** fontu kullanılır ve
19 punto büyüklüğündedir.

Adres Bloğu **Effra Regular** fontu kullanılır ve
13,5 punto büyüklüğündedir.

Merve KOYUNCU

İcra Kurulu Üyesi
Executive Board Member

koyuncu

Yıldızevler Mah. 713 Sok. 9/2 Çankaya/Ankara

+90 312 444 KYNC (5962)

+90 532 000 00 00

merve.koyuncu@koyuncu.com

koyuncu.com

Personel Kimlik & Ziyaretçi Kartı

koyuncu

Personel kimlik kartı mat PVC ile kaplanır,
özel kesim yapılarak uygulanır.

Ölçü: 8,5 cm x 5 cm
Renk: %100 Siyah + 2 Özel Renk
Filigran: %5 Siyah
Kağıt: 350 gr. / Mat Kuşe + Selefon

Effra Regular fontu kullanılır ve
8 punto büyüklüğündedir.

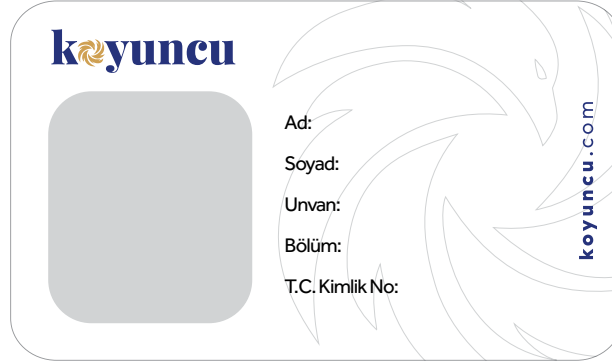

| koyuncu.com

Cepli Dosyada grafik öğelerin birbiriyle olan ilişkisi yandaki gibidir.

Ölçü: 23 cm x 31,5 cm

Renk: %80 Siyah + 2 Özel Renk

Filigran: %5 Siyah

Kağıt: 350 gr. / Mat Kuşe + Mat Selefon

Effra Regular fontu kullanılır ve 8 punto büyüklüğündedir.

Baskı sonrası dosya dışına mat selefon uygulanmalıdır.

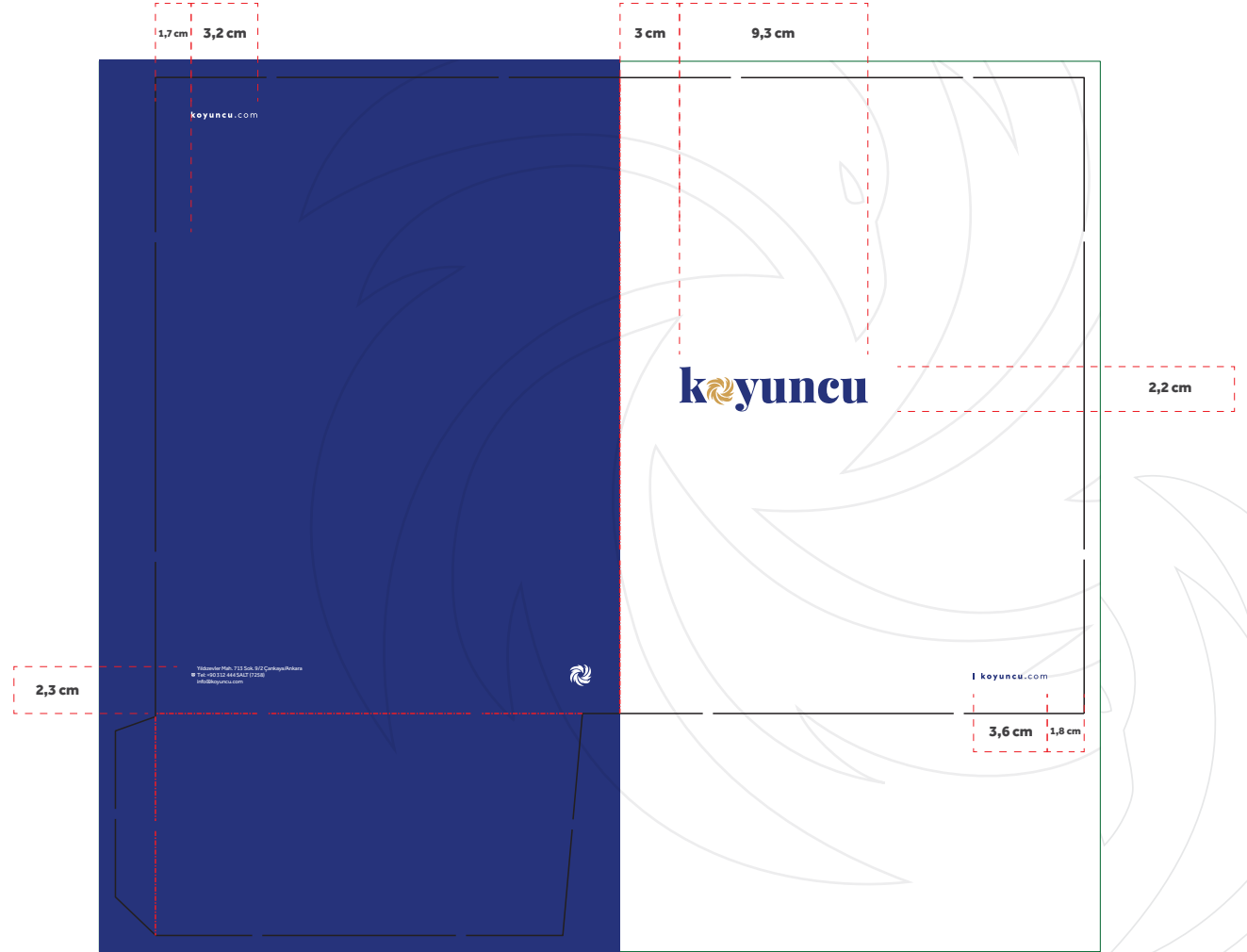

CD etiketi & Zarfı

CD Kutusu için kullanılacak kağıt
350 gr. Mat Kuşe'dir.

Baskı sonrası Mat Selefon uygulanmalıdır.

CD üzerine tampon baskı yapılmalıdır.

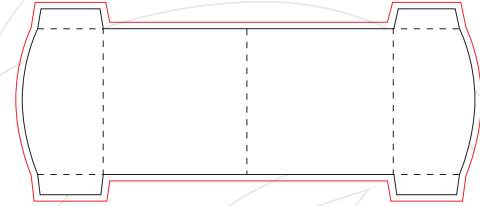
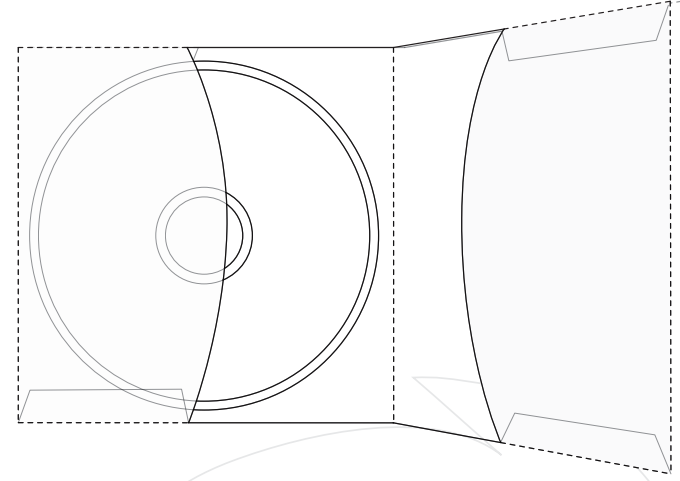

koyuncu sunum şablon
örnekleri yandaki gibidir.

Sunum Şablonu

Ölçü: 1024 px x 768 px

Renk: RGB

Filigran: %10 Siyah (Multiply)



Yanda örneklenen kurumsal içerikli davetiye tasarımları sadece yol göstermek amacıyla hazırlanmıştır, tasarım şablonu olarak algılanmamalıdır.



Yanda örneklenen kurumsal içerikli davetiye tasarımları sadece yol göstermek amacıyla hazırlanmıştır, tasarım şablonu olarak algılanmamalıdır.



Not Defteri

Ölçü: 15 cm x 21 cm (Kapalı)

Renk: %80 Siyah + 2 Özel Renk

Filigran: %10 Siyah (Multiply)

Kağıt

Kapak: 350 gr. / Mat Kuşe + Mat Selefon

İç: 90 gr. / Hamur Kağıt



Küp Notluk

koyuncu

Küp Notluk

Ölçü: 7,8 cm x 7,8 cm

Renk: 2 Özel Renk

Filigran: %10 Siyah (Multiply)

Kağıt

Kutu: 400 gr. / Mat Kuşe + Mat Selefon

İç: 90 gr. / 1. Hamur Kağıt

Özel bıçak kullanılmaktadır.

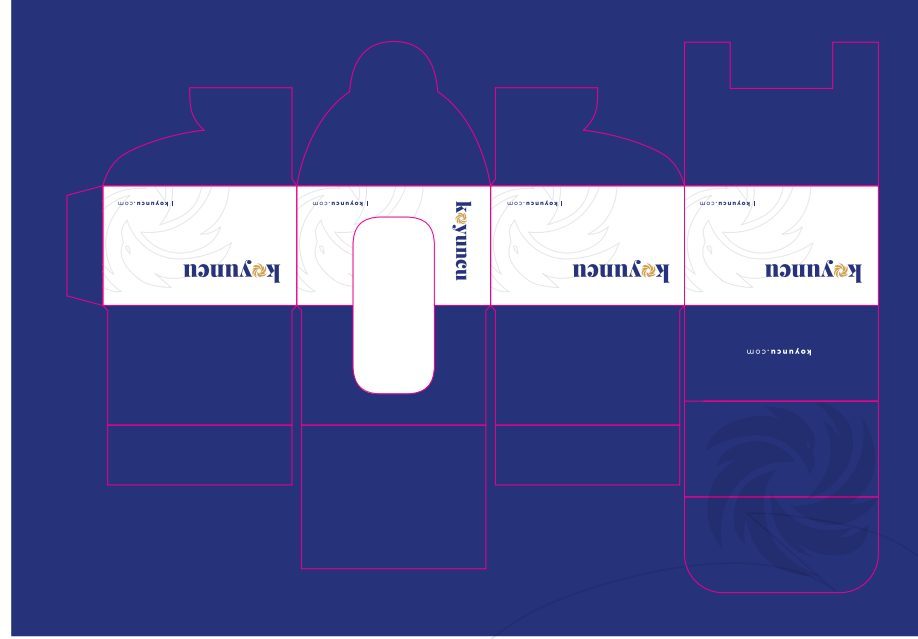

koyuncu.com





Binek



TIR



Masa Üçgen

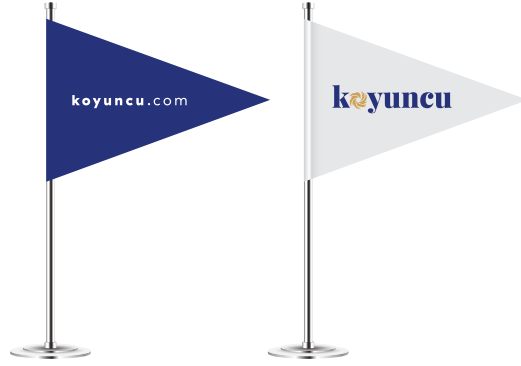

Kırlangıç



Flama



Masa

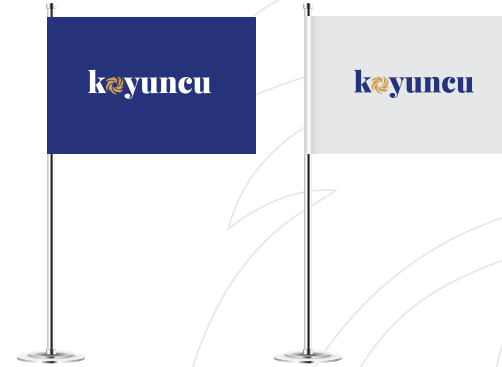

koyuncu şirketlerinin
vereceği vefat ve başsağlığı ilan
tasarımlarına yanda
yer verilmiştir.

Örneklerdeki ölçülendirmeler 4 st x 10 cm
boyutundaki ilanlar içindir. Farklı sütun /
cm'deki ilan uygulamalarında, ilan tasarımı
bozulmadan, oran ve denge korunarak,
punto ve ölçüler değiştirilebilir.

I Başsağlığı

Epicharmi Siculi Koordinatörü
Dolor Ipsum'un babası
değerli insan

Lorem Ipsum'u

kaybetmenin derin üzüntüsü içindeyiz.
Kederli ailesine ve tüm yakınlarına
başsağlığı dileriz.

koyuncu | koyuncu.com

I Vefat

Epicharmi Siculi Koordinatörü
Dolor Ipsum'un babası
değerli insan

Lorem Ipsum'u

kaybetmenin üzüntüsü içindeyiz.
Cenazesi 02.02.2019 Cuma günü
**** Camii'nden öğle namazında kaldırılacak
ve ***** Mezarlığı'nda
toprağa verilecektir.

koyuncu | koyuncu.com

koyuncu şirketlerinin
vereceği personel alım ilan
tasarımlarına yanda
yer verilmiştir.

Örneklerdeki ölçülendirmeler 4 st x 10 cm
boyutundaki ilanlar içindir. Farklı sütun /
cm'deki ilan uygulamalarında, ilan tasarımı
bozulmadan, oran ve denge korunarak,
punto ve ölçüler değiştirilebilir.

Kariyerinize
koyuncu
İle Devam Edin!

Satın Alma Müdürü
Lorem ipsum dolor sit amet, consectetur
adipiscing elit. Pellentesque eget erat nunc.
Mauris luctus dui aliquet erat rhoncus pretium.
Proin quis luctus tortor. Quisque quam lacus,
volutpat vitae tortor in, eleifend dictum urna.
Pellentesque habitant morbi tristique senectus
et netus et malesuada fames ac turpis egestas.
Donec in accumsan risus.

koyuncu | koyuncu.com

Alt Grup Logoları

koyuncu Grup alt şirketlerinin logoları yandaki gibidir.

Gruba bağlı bu şirketler, kurumsal evrak ve tanıtım materyallerinde **koyuncu** logosunu ayrıca kullanmamalıdır.

Alt grup şirketleri için kullanılan font **Playfair Display** olarak belirlenmiştir.

koyuncu tuz

koyuncu akaryakıt

koyuncu enerji

koyuncu otomotiv

| koyuncu.com

Alt Grup Logoları Minimum Kullanım Oranları

koyuncu tuz logosunun

minimum kullanım ölçüsü

en 3,4 cm olacak şekilde oranlı

olarak kullanılmalıdır.

Diğer alt grup logoları

boy 0,6 cm'e oranlı şekilde

kullanılmalıdır.

koyuncu tuz

3,4 cm

koyuncu tuz

Örnek

0,6 cm

koyuncu akaryakıt

30

| koyuncu.com

Alt Grup Logoları
Renk Kullanımı

koyuncu tuz

koyuncu tuz logosunun temel renkleri
yanda açıklanmıştır.



Pantone Reflex Blue C

C:%100 Y:%14

M:%94 K:%12

R:0 G:21 B:136

L:15 a:32 b:-67



Pantone 7407 C

C:%19 Y:%79

M:%37 K:%0

R:206 G:160 B:82

L:69 a:11 b:46

YARDIMCI RENK



C:%0 Y:%0

M:%0 K:%60

R:128 G:130 B:132

L:54 a:-1 b:-2

Kartvizit

Ölçü: 8,5 cm x 5 cm
Renk: %70 Siyah + 2 Özel Renk
Filigran: %5 Siyah
Kağıt: 350 gr. / Mat Kuşe + Selefon

İsimlerde **Effra Bold** fontu kullanılır ve
9,5 punto büyüklüğündedir.

Unvan ve adres bloğunda
Effra Regular fontu kullanılır ve
7,5 punto büyüklüğündedir.

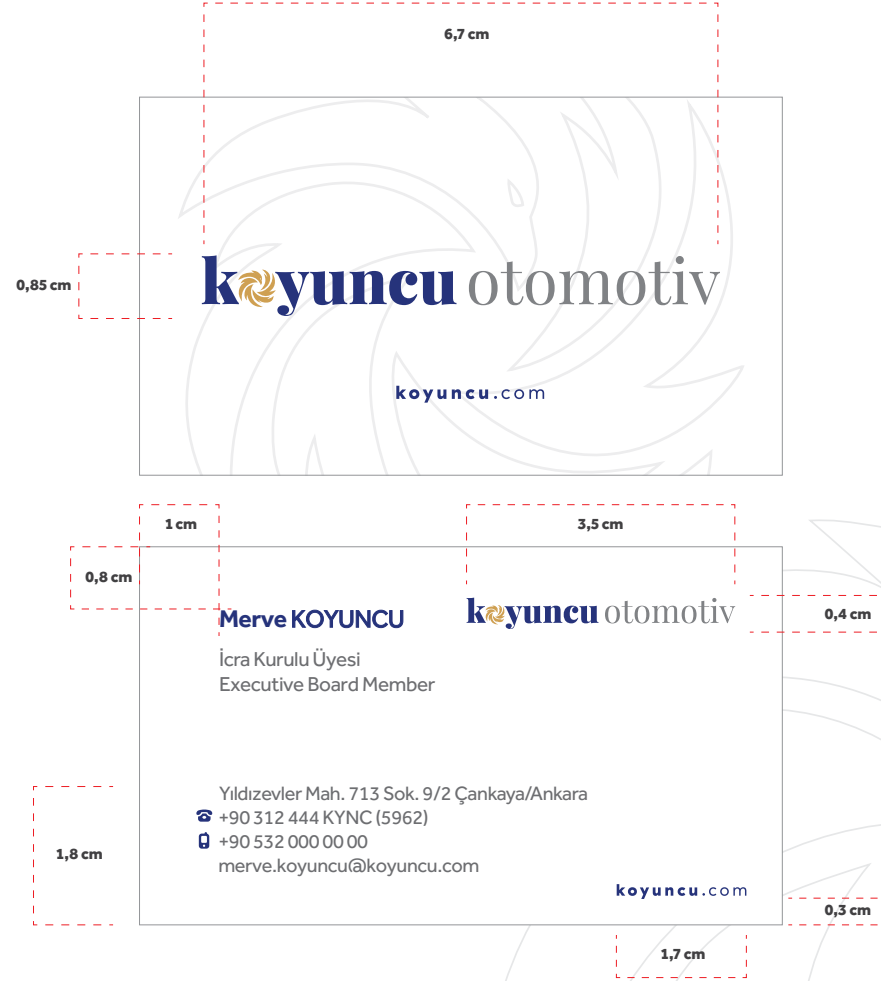

E-İmza

Ölçü: 536 px x 230 px

Renk: RGB

İsimler **Effra Bold** fontu kullanılır ve
19 punto büyüklüğündedir.

Adres Bloğu **Effra Regular** fontu kullanılır ve
13,5 punto büyüklüğündedir.

Merve KOYUNCU

İcra Kurulu Üyesi
Executive Board Member

Yıldızevler Mah. 713 Sok. 9/2 Çankaya/
Ankara

+90 312 444 KYNC (5962)

+90 532 000 00 00

merve.koyuncu@koyuncu.com

koyuncu otomotiv

koyuncu.com

koyuncu

**Sürelî Formlar &
Muhasebe Evrakları**

| koyuncu.com



42



Nakliye Pazarlama ve Ticaret Anonim Şirketi

Merkez: Eski Sanayi Karşısı Çevre Yolu Kavşağı
Shell Akaryakıt İstasyonu Selçuklu / KONYA

Tel: 0332 245 82 30 (pbx)
Meram V.D.: 581 006 1254

www.koyuncu.com

FATURA

Seri: A Sıra No:
044971

Fatura Tarihi :
İrsaliye No :

AÇIKLAMA	BİRİMİ	MİKTARI	BİRİM FİYATI	ISK.	KDV	TUTARI

Yalnız:

İş bu fatura muhteviyatı ile mutabık olup, Fatura askı tarafımdan alınmıştır.
İş bu fatura muhteviyatı ve bedelinden doğacak ihtilafların hal merci
Konya Mahkeme ve İcra Daireleridir.

I koyuncu.com



42



Nakliye Pazarlama ve Ticaret Anonim Şirketi

Kaldırım Tuz İşletmesi Şereflikoçhisar Şubesi

Merkez: Eski Sanayi Karşısı C. Yolu Kavşağı Shell Akaryakıt İstasyonu Selçuklu / KONYA
Tel: 0 (332) 245 82 30 (pbx) • Faks: 0 (332) 245 82 46
Sermaye: 20.000.000,00 TL
Konya Tic. S. Mem: 11641
Meram V.D.: 581 006 1254

Konya Ticaret Odası: 17346
www.koyuncu.com
Mersis No: 0581 0061 2540 0013

Şube: Kaldırım Tuzlusu
Tel: 0 (312) 687 17 69 (pbx)
Şereflikoçhisar Tic. Odası: 1865
www.kaldirimtuzlusu.com

Şereflikoçhisar / ANKARA
Faks: 0 (312) 687 09 01
Şereflikoçhisar Tic. S. Mem: 1892

FATURA

Seri: A Sıra No:
722245

Fatura Tarihi :
İrsaliye Tarihi :
İrsaliye No :

Müşteri V.D.: NO:

KODU	CINSİ	İRS. TARİHİ	İRS. NO	MİKTARI	BİRİMİ	B. FİYATI	TUTARI

I koyuncu.com

Sürelİ İzin Kağıdı

Ölçü: A5 (21 cm x 14,8 cm)

Renk: %80 Siyah + 2 Özel Renk

Filigran: %7 Siyah (MultiPLY)

Kağıt

İç: 90 gr. / 1. Hamur Kağıt

SİCİL NO.	ADI, SOYADI	DEPARTMANI
İzin Sebebi	İzin Şekli	Ücretli <input type="checkbox"/> Ücretsiz <input type="checkbox"/>
Mazeret İzni <input type="checkbox"/> Gün / Saat Evlenme İzni <input type="checkbox"/> Gün / Saat Doğum İzni <input type="checkbox"/> Gün / Saat Ölüm İzni <input type="checkbox"/> Gün / Saat Diğer İzinler <input type="checkbox"/> Gün / Saat	Başlama Tarihi :/...../20..... Saat: İş Başı Tarihi :	
.....'ne Sebebiyle Gün - Saat ücretsiz izin verilmesini arz ederim. Saygılarımla/...../20.....		
Bölüm Sorumlusu	Bölüm Şefi	Onay

Gider Pusulası

Ölçü: A5 (21 cm x 14,8 cm)
Renk: %80 Siyah + 2 Özel Renk
Filigran: %7 Siyah (Multiply)
Kağıt
İç: 90 gr. / 1. Hamur Kağıt

koyuncu

Nakliye Pazarlama ve Ticaret Anonim Şirketi
 Kaldırım Tuzlası İşletmesi Şereflikoçhisar Şubesi

Mrk.: Eski Sanayi Karşısı Çevre Yolu Kavşağı
 Shell Akaryakıt İstasyonu Selçuklu / KONYA
 Tel: (0332) 245 82 30 (pbx) Faks: (0332) 245 82 46

Şube: Kaldırım Tuzlası Şereflikoçhisar / ANKARA
 Tel: (0312) 687 17 69 (pbx) Faks: (0312) 687 09 01

Ticaret Sicil No (Merkez): 17346 - Konya

Ticaret Sicil No (Şube): 1865 - Şereflikoçhisar

Sermaye: 20.000.000,00 TL
 Meram V.D.: 581 006 1254



İL KODU 06

GİDER PUSULASI

Seri: A

Sıra

Tarih:/...../201.....

www.koyuncunakliye.com.tr

koyuncunakliye@koyuncunakliye.com.tr

İŞİN MAHIYETİ	CİNSİ	ADEDİ	FİYATI	TUTARI

TEVKİF EDİLEN	TOPLAM	
	GELİR VERGİSİ ORANI: %.....	
	TUTARI	
	FON PAYI	
	KESİNTİ TOPLAMI	
ÖDENECEK NET TUTAR		

YALNIZ _____

_____ 'dan yukarıda belirtilen MAL bedelini aldım.
 İŞ

ADI, SOYADI _____

ADRESİ _____

T.C. KİM. NO _____

PLAKA NO _____

| koyuncu.com

Tediye Makbuzu

Ölçü: A5 (21 cm x 14,8 cm)
Renk: %80 Siyah + 2 Özel Renk
Filigran: %7 Siyah (MultiPLY)

Kağıt

İç: 90 gr. / 1. Hamur Kağıt

koyuncu

Nakliye Pazarlama ve Ticaret Anonim Şirketi

Kaldırım Tuz İşletmesi Şereflikoçhisar Şubesi
Kaldırım Tuzlası Şereflikoçhisar / ANKARA
Tel: (0312) 687 17 69 (pbx) Faks: (0312) 687 09 01
Meram Vergi Dairesi: 581 006 1254

TEDİYE MAKBUZU

TL.

...../...../ 201....



olarak **KOYUNCU NAKLİYE PAZARLAMA VE TİCARET A.Ş.**'den tamamen aldım.

PARAYI ALAN
(AD, SOYAD, İMZA)

koyuncu

Nakliye Pazarlama ve Ticaret Anonim Şirketi
Kaldırım Tuz İşletmesi Şereflikoçhisar Şubesi

ADINA ONAYLAYAN

Tahsilat Makbuzu

Ölçü: A5 (21 cm x 14,8 cm)
 Renk: %80 Siyah + 2 Özel Renk
 Filigran: %7 Siyah (Multiply)
 Kağıt
 İç: 90 gr. / 1. Hamur Kağıt



Nakliye Pazarlama ve Ticaret Anonim Şirketi

Kaldırım Tuzlası Şereflikoçhisar / ANKARA
 Tel: (0312) 687 17 69(pbx) Faks: (0312) 687 09 01
 Şereflikoçhisar Tic. Odası: 1865 Şereflikoçhisar Tic. S. Mem.: 1892
 Sermaye: 20.000.000,00 TL Konya Tic. Odası: 17346
 Konya Tic. S. Mem.: 11641 Meram V. D.: 581 006 1254
 www.koyuncunakliye.com.tr koyuncunakliye@koyuncunakliye.com.tr

TAHSİLAT
MAKBUZU

Tarih:/...../ 201....

NAKİT	
K. KARTI	
ÇEK	
SENET	
TOPLAM	

NO	BORÇLU	BANKA	SERİ NO	VADE	TUTAR
1					
2					
3					
4					
5					
6					
7					
				TOPLAM	

AÇIKLAMA:

YUKARIDA DÖKÜMÜ YAZILI GENEL TOPLAM TL. KURUŞ
 CARİ HESABINIZA ALACAK OLARAK KAYDEDİLMİŞTİR.

TAHSİL EDEN
ADI, SOYADI:

İMZA

Sevk İrsaliyesi

Ölçü: A5 (21 cm x 14,8 cm)
 Renk: %80 Siyah + 2 Özel Renk
 Filigran: %7 Siyah (MultiPLY)

Kağıt

İç: 90 gr. / 1. Hamur Kağıt



Nakliye Pazarlama ve Ticaret Anonim Şirketi
 Kaldırım Tuz İşletmesi Şereflikoçhisar Şubesi
 Merkez: Eski Sanayi Karşısı Ç. Yolu Kavşağı
 Shell Akaryakıt İstasyonu Selçuklu / KONYA

444 72 58
 SALT

Tel.: 0 (332) 245 82 30 (pbx)
 Sermaye: 20.000.000,00 TL
 Konya Tic. S. Mem.: 11641
 Meram V.D.: 581 006 1254

Faks: 0 (332) 245 82 46
 Konya Ticaret Odası: 17346
 www.koyuncu.com
 Mersis No: 0581 0061 2540 0013

Şube: Kaldırım Tuzlası
 Tel.: 0 (312) 687 17 69 (pbx)
 Şereflikoçhisar Tic. Odası: 1865
 www.kaldirimtuzlasi.com

Şereflikoçhisar / ANKARA
 Faks: 0 (312) 687 09 01
 Şereflikoçhisar Tic. S. Mem.: 1892



42

Suret - 1

SEVK İRSALİYESİ

Seri: A Sıra No: 154853
 Düz. Tarihi :
 Sevk Tarihi :
 Fatura No. :
 Takip No. :

ÜRÜN KODU	ÜRÜN ADI	BİRİMİ	MİKTARI	AMBALAJ DURUMU
Yukarıdaki malları eksiksiz ve sağlam olarak teslim aldım.		Teslim eden ve irsaliyeyi düzenleyenin		
Adı, Soyadı :	İmzası :	Adı, Soyadı :	İmzası :	
Nakliyecisi :	İmzası :			
Plaka :	Teslim Tarihi :			

Malzeme - Mamul Hareket Fişii

Ölçü: A5 (21 cm x 14,8 cm)

Renk: %80 Siyah + 2 Özel Renk

Filigran: %7 Siyah (Multipli)

Kağıt

İç: 90 gr. / 1. Hamur Kağıt

**MALZEME / HİZMET TALEP FORMU**

Nakliye Pazarlama ve Ticaret Anonim Şirketi
Kaldırım Tuz İşletmesi Şereflikoçhisar Şubesi

No:
Tarih: / /20.....

NO	MALZEME ADI	İHTİYAÇ TLP. MİK.	BİRİM Adet / kg	TERMİN TARİHİ	BÖLÜM ADI	AÇIKLAMA
1						
2						
3						
4						
5						
6						
7						
8						
9						
10						

	GENEL AÇIKLAMA	
--	---------------------------	--

TALEP EDEN	BİRİM SORUMLUSU	ONAY

FORM NO: TZL-003	YÜRÜRLÜK TARİHİ	REV NO: 001	SON RVZ. TRH:
------------------	-----------------	-------------	---------------

FRM-87/00

koyuncu

**Promosyon
Ürünleri**

| koyuncu.com















Ş a p k a

koyuncu



50

| koyuncu.com

Karton Çanta

koyuncu

Karton Çanta

Ölçü: 24 cm x 34 cm

Körük: 4,3 cm

Renk: 2 Özel Renk

Filigran: %10 Siyah (Multiply)

Kağıt: 350 gr. / Mat Kuşe + Selefon



Bez anta

koyuncu

Ölçü: A4 (21 cm 29,7 cm)
Renk: Trikromi
Filigran: %10 Siyah (Multiply)

